

LEGENDA MÍSTNOSTÍ 1.P.P.

Č.M.	NÁZEV MÍSTNOSTI	PLOCHA m ²	DRUH PODLAHY Povrch podlahy / skladba podlahy č.	ÚPRAVY POVRCHY STĚN	ÚPRAVY STROPY	POZNÁH
S.01	PARKOVACÍ STÁNÍ	80,9	Nátěr na beton	P.01	Maiba bílá, omítka vápenosádrová	Maiba bílá, omítka vápenosádrová
S.02	SCHODIŠŤOVÝ PROSTOR	5,3	Nátěr na beton	P.01	Maiba bílá, omítka vápenosádrová	Maiba bílá, omítka vápenosádrová
S.03	SKLAD	41,7	Nátěr na beton	P.01	Maiba bílá, omítka vápenosádrová	Maiba bílá, omítka vápenosádrová
S.04	SKLAD	5,1	Nátěr na beton	P.01	Maiba bílá, omítka vápenosádrová	Maiba bílá, omítka vápenosádrová
CELKEM		133				

LEGENDA MATERIÁLŮ

	HELUZ FAMILY 50 2in1 broušená $\lambda=0,058$ W/mK, malta SBC		Tepelná izolace PIR např. Baumit XS 022, λ dle tl.=0,021-0,024 W/mK
	HELUZ FAMILY 50 broušená, malta SBC		Kažírtek
	HELUZ FAMILY 38 2in1 broušená, malta SBC		Kamenná dlažba (pojízdná)
	HELUZ FAMILY 38-N 2in1 broušená, malta SBC		Kamenná dlažba (pochozí)
	HELUZ UNI 30 broušená, malta SB		Železobeton
	HELUZ AKU KOMPAKT 21 broušená, na tenkovrstvé PU lepidlo		Hutněný štěrtek
	HELUZ 11,5 broušená, malta SB		Podkladní beton
	Hutněná zemina		Rostlý terén
	Kažírtek frakce 16-32		Komínový systém IZOSTAT DUO, Heluz 400

RODINNÝ DŮM
SEDLEČKO U SOBĚSLAVĚ
 NA ĚP 115/14, K.Ú. SEDLEČKO U SOBĚSLAVĚ

AUTOR: ING. JOSEF BALUŽEK, ING. LUKÁŠ POKOR, ING. ARIEL PETER SCHWABEDER
 HLAVNÍ NÁVŠTĚV PŘEDKŮ: ING. JOSEF BALUŽEK
 SPOLUPRÁCE: HEVĚLKA HEJLÍKOVÁ

CÍL DOKUMENTACE: 110303
 STUPEŇ: DOKUMENTACE PRO PROVEDENÍ STAVBY (DPS)

NÁZEV DLE PRŮBĚHU SOBĚH PŮ: 01 - STAVERNÍ OBJEKTY

NÁZEV VÝKRESU: PŮDORYS 1.P.P.

DATUM VYDÁNÍ: 16.08.2017
 DATUM ÚPRAV: 16.08.2017
 CÍL VÝKRESU: 1:50

DPS 01 0.11b 03 800

OBCHODNÍ NÁZEV STAVBY: **RODINNÝ DŮM SEDLEČKO U SOBĚSLAVĚ**

OLE VÝBĚROVÉHO ŘÍZENÍ

OBCHODNÍ PŘEDSTAVITEL: **BLACKBACK s.p.a.**
 Petrův Boudník 432, Strakonice
 Podhradská 800/14, Praha
 IČ: 24743871, DIČ: CZ24743871
 WWW.BLACKBACK.CZ

PŘEDSTAVITEL VÝKRESU: **BLACKBACK s.p.a.**

CENA VÝKRESU: ±0,000 Kč včetně výkresu

VÝKRES VYDAL:

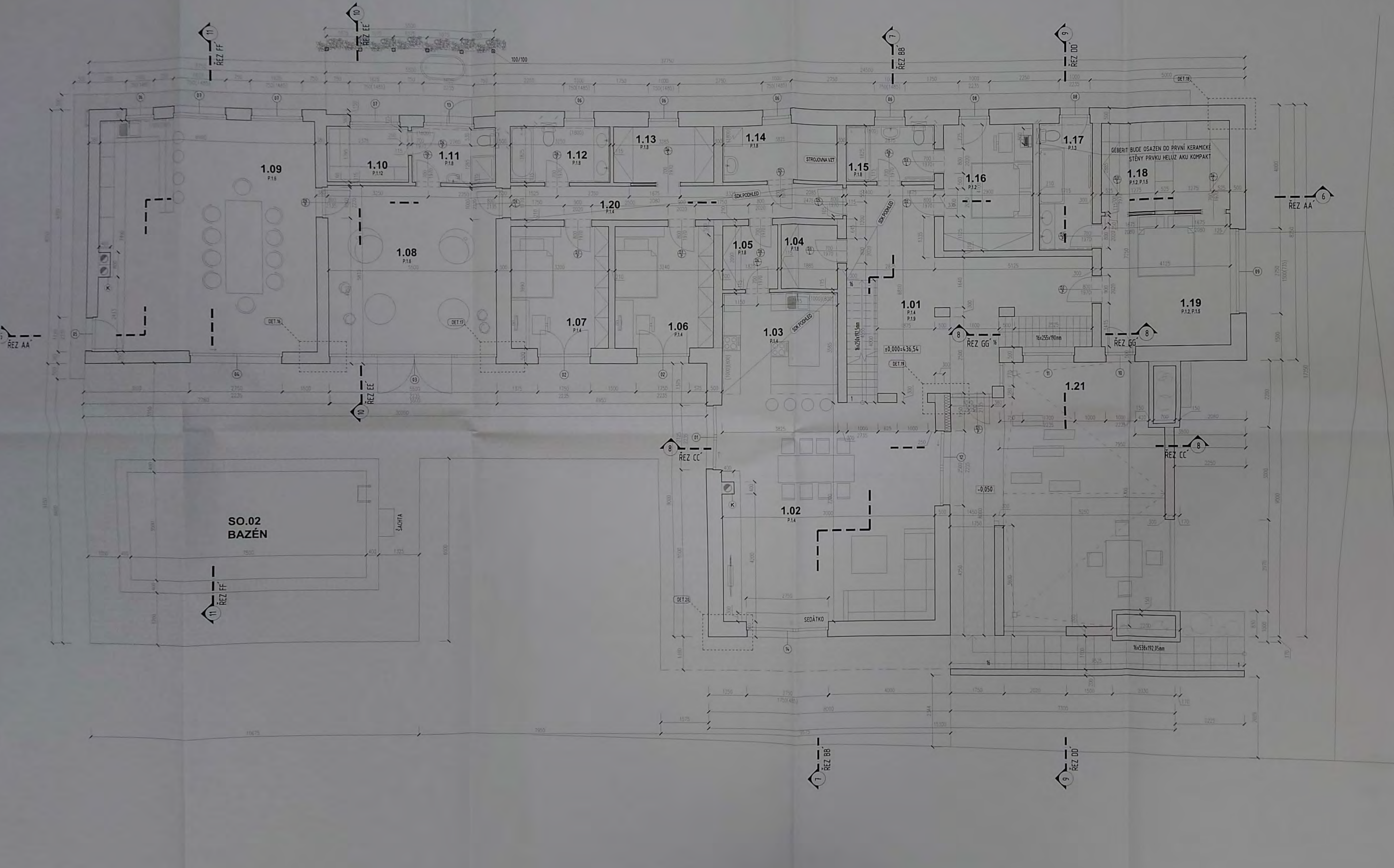

LEGENDA MÍSTNOSTÍ 1NP.

Č.M.	NÁZEV MÍSTNOSTI	PLOCHA m ²	DRUH PODLAHY Povrch podlahy /sklasba podlahy ě	ÚPRAVY PLOCHY STĚN	ÚPRAVY STROPY	POZNÁMKY
1.01	VSTUPNÍ HALA	38,8	Kam. dlažba, dřevěná třvrstvá lamela, látka v 6 cm	P.1.4, P.1.9	Mašla bílá, omítka vápencová	Mašla bílá, omítka vápencová
1.02	OSYVAČI POKOJ + JÍDELNA	50,1	Dřevěná třvrstvá lamela, látka v 6 cm	P.1.4	Mašla bílá, omítka vápencová	Mašla bílá, omítka vápencová
1.03	KUCHYNĚ	13,7	Dřevěná třvrstvá lamela, látka v 6 cm	P.1.4	Mašla bílá, omítka vápencová, keramický obklad	Mašla bílá, omítka vápencová
1.04	UKLIDOVÁ MÍSTNOST	3,4	Vlnit. sádko dřevěná látka v 6 cm	P.1.8	Mašla bílá, omítka vápencová	Mašla bílá, omítka vápencová
1.05	SPZ	3,8	Vlnit. sádko dřevěná látka v 6 cm	P.1.8	Mašla bílá, omítka vápencová	Mašla bílá, omítka vápencová
1.06	LOŽNICE	13	Dřevěná třvrstvá lamela, látka v 6 cm	P.1.4	Mašla bílá, omítka vápencová	Mašla bílá, omítka vápencová
1.07	LOŽNICE	13	Dřevěná třvrstvá lamela, látka v 6 cm	P.1.4	Mašla bílá, omítka vápencová	Mašla bílá, omítka vápencová
1.08	ZIMNÍ ZAHŘADÁ	25,9	Kamenná dlažba, sádko kamenný v 6 cm	P.1.6	Mašla bílá, omítka vápencová	Mašla bílá, omítka vápencová
1.09	JÍDELNA	32,2	Kamenná dlažba, sádko kamenný v 6 cm	P.1.6	Mašla bílá, omítka vápencová, keramický obklad	Mašla bílá, omítka vápencová
1.10	SALNA	4,7	Člivo	P.1.12	Člivo	Člivo
1.11	SPRCHA	4,9	Vlnit. sádko dřevěná látka v 6 cm	P.1.8	Mašla bílá, omítka vápencová, keramický obklad	Mašla bílá, omítka vápencová
1.12	KOUPELNA	5,9	Vlnit. sádko dřevěná látka v 6 cm	P.1.8	Mašla bílá, omítka vápencová, keramický obklad	Mašla bílá, omítka vápencová
1.13	SÁTKA	5,9	Vlnit. sádko dřevěná látka v 6 cm	P.1.8	Mašla bílá, omítka vápencová	Mašla bílá, omítka vápencová
1.14	TECHNICKÁ MÍSTNOST	7,1	Vlnit. sádko dřevěná látka v 6 cm	P.1.8	Mašla bílá, omítka vápencová	Mašla bílá, omítka vápencová
1.15	KOUPELNA	5,2	Vlnit. sádko dřevěná látka v 6 cm	P.1.8	Mašla bílá, omítka vápencová, keramický obklad	Mašla bílá, omítka vápencová
1.16	LOŽNICE	11,9	Dřevěná třvrstvá lamela, látka v 6 cm	P.1.2	Mašla bílá, omítka vápencová	Mašla bílá, omítka vápencová
1.17	KOUPELNA	7,1	Vlnit. sádko dřevěná látka v 6 cm	P.1.3	Mašla bílá, omítka vápencová, keramický obklad	Mašla bílá, omítka vápencová
1.18	SÁTKA	11,8	Dřevěná třvrstvá lamela, látka v 6 cm	P.1.2, P.1.5	Mašla bílá, omítka vápencová	Mašla bílá, omítka vápencová
1.19	LOŽNICE	17,5	Dřevěná třvrstvá lamela, látka v 6 cm	P.1.2, P.1.5	Mašla bílá, omítka vápencová	Mašla bílá, omítka vápencová
1.20	CHODBA	12,2	Dřevěná třvrstvá lamela, látka v 6 cm	P.1.4	Mašla bílá, omítka vápencová	Mašla bílá, omítka vápencová
CELKEM		314,4				
1.21	TERASA	59,1	Kamenná dlažba			
CELKEM		373,4				

LEGENDA MATERIÁLŮ

- HELUZ FAMILY 50 2in1 broušená $\lambda=0,058$ W/mK, malta SBC
- HELUZ FAMILY 50 broušená, malta SBC
- HELUZ FAMILY 38 2in1 broušená, malta SBC
- HELUZ FAMILY 38-N 2in1 broušená, malta SBC
- HELUZ UNI 30 broušená, malta SBC
- HELUZ AKU KOMPAKT 21 broušená na fenokovrstvě PU lepidlo
- HELUZ 115 broušená, malta SBC
- Hutměná zemina
- Kařířek fracke 16-32
- Tepelná izolace PIR např. Baumit XS B22, λ dle tl $\pm 0,021-0,024$ W/mK
- Kařířek
- Kamenná dlažba (pauzón)
- Kamenná dlažba (pochodil)
- Železobeton
- Hutměný štěrň
- Podkladní beton
- Rostlý terén
- Kominový systém IZOSTAT 000, Heluz 400x400

RODINNÝ DŮM
SEDLÉČKO U SOBĚSLAVĚ
 na č.p. 1234, k.ú. Sedlečko u Soběslavy

MÍSTO: MČ SEDLÉČKO, ul. K. J. ŠKREKA, 1234
 KLIENT: MGR. ING. JAROSLAV BAUMBACH, BRNO
 DOKUMENTACE: PROJEKT STAVBY
 ČÍSLO: 01/118/14/001
 DATUM: 15.10.2014

DLE VÝBĚROVÉHO ŘÍZENÍ
 PŘÍJEM: 10 000 Kč (bez DPH)

PŘÍJEM: 10 000 Kč (bez DPH)
 DPH: 2000 Kč (20%)
 CELKEM: 12 000 Kč

PŘÍJEM: 10 000 Kč (bez DPH)
 DPH: 2000 Kč (20%)
 CELKEM: 12 000 Kč

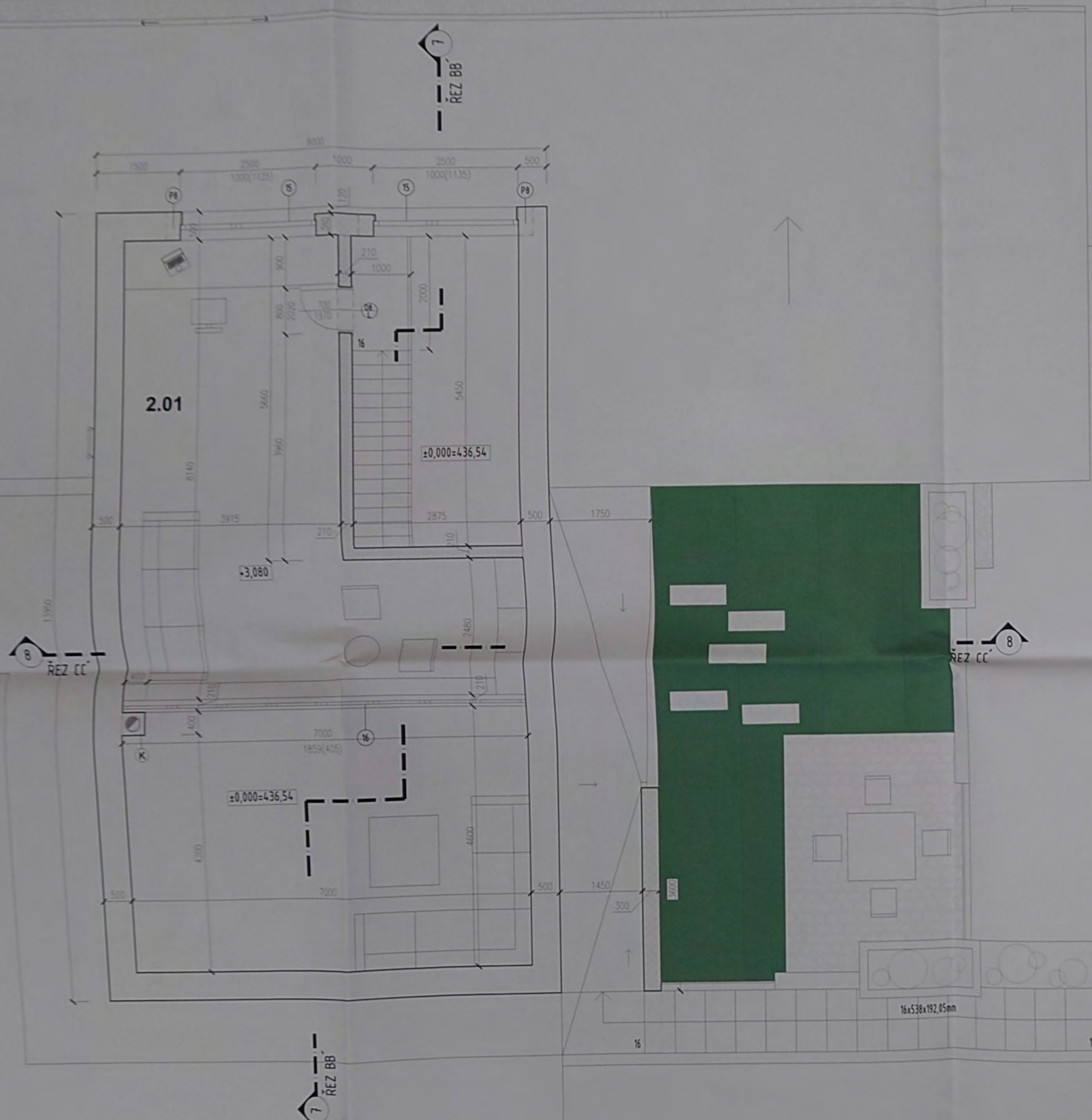

LEGENDA MÍSTNOSTÍ 2.NP.

Č.M.	NÁZEV MÍSTNOSTI	PLOCHA m2	DRUH PODLAHY Povrch podlahy /skladba podlahy č.	ÚPRAVY POVRCHY STĚN	ÚPRAVY STROPY	POZNÁMKA
2.01	PRACOVNA	39,5	Vinyl, scákl dřevěná látka v. 6 cm P.2.2	Malba bílá, omítka sádrová kletvaná	Malba bílá, omítka sádrová kletvaná	
CELKEM		39,8				

LEGENDA MATERIÁLŮ

- HELUZ FAMILY 50 2in1 broušená $\lambda=0,058$ W/mK, malta SBC
- HELUZ FAMILY 50 broušená, malta SBC
- HELUZ FAMILY 38 2in1 broušená, malta SBC
- HELUZ FAMILY 38-N 2in1 broušená, malta SBC
- HELUZ UNI 30 broušená, malta SB
- HELUZ AKU KOMPAKT 21 broušená, na tenkovrstvé PU lepidlo
- HELUZ 11,5 broušená, malta SB
- Hutněná zemina
- Kačírky frakce 16-32
- Tepelná izolace PIR např. Baumit XS 022, λ dle tl.=0,021-0,024 W/mK
- Kačírky
- Kamenná dlažba (pojízdná)
- Kamenná dlažba (pochozí)
- Železobeton
- Hutněný štěrť
- Podkladní beton
- Rostlý terén
- Kominový systém IZOSTAT DUO, Heluz 400x400

**RODINNÝ DŮM
SEDLÉČKO U SOBĚSLAVĚ**
NA Č.P. 1145/4, KÚ SEDLÉČKO U SOBĚSLAVĚ

<p>AUTOR ING. JOSEF BALDŽOUK, ING. LUKÁŠ POKOR, ING. ADOF PETR SCHWARZBERG</p> <p>KLASIFIKACE PROJEKTU ING. JOSEF BALDŽOUK</p> <p>SPRÁVCE MICHALA HEJMOVÁ</p> <p>ČÍSLO ZKÁZKY 199303</p> <p>STUPEŇ DOKUMENTACE PRO PROVEDENÍ STAVBY (DPS)</p> <p>OBJEKT OBJEKT PROJEKTU: DPS</p> <p>01</p> <p>D.1 - STAVEBNÍ OBJEKTY</p> <p>01.11 - ARCHITECTONICKO STAVEBNÍ ČÁST</p> <p>NÁZEV VÝKRESU PŮDORYS 2.NP</p> <p>ŠATOVNÍ DESKA 10/2017</p> <p>ŠATOVNÍ TISK 10/2017</p> <p>ČÍSLO VÝKRESU DPS 01 D.11b 05 R00</p> <p><small>číslo: 10/2017 10/2017 10/2017</small></p>	<p>GENÉRALNÍ SOUVĚTĚL STAVBY</p> <p>DLE VÝBĚROVÉHO ŘÍZENÍ</p> <p>GENÉRALNÍ PREZENTANT BLACKBACK s.r.o. Petra Bezruha 632, Strahovice Podkovářská 808/6, Praha 9 IČ: 24763971, DIČ: CZ24763971 www.blackback.cz</p> <p>PREZENTANT ČÁSTI BLACKBACK s.r.o.</p> <p>±0,000 = místní výškový systém</p> <p><small>výškový systém: bez</small></p>
---	--

JIŽNÍ POHLED

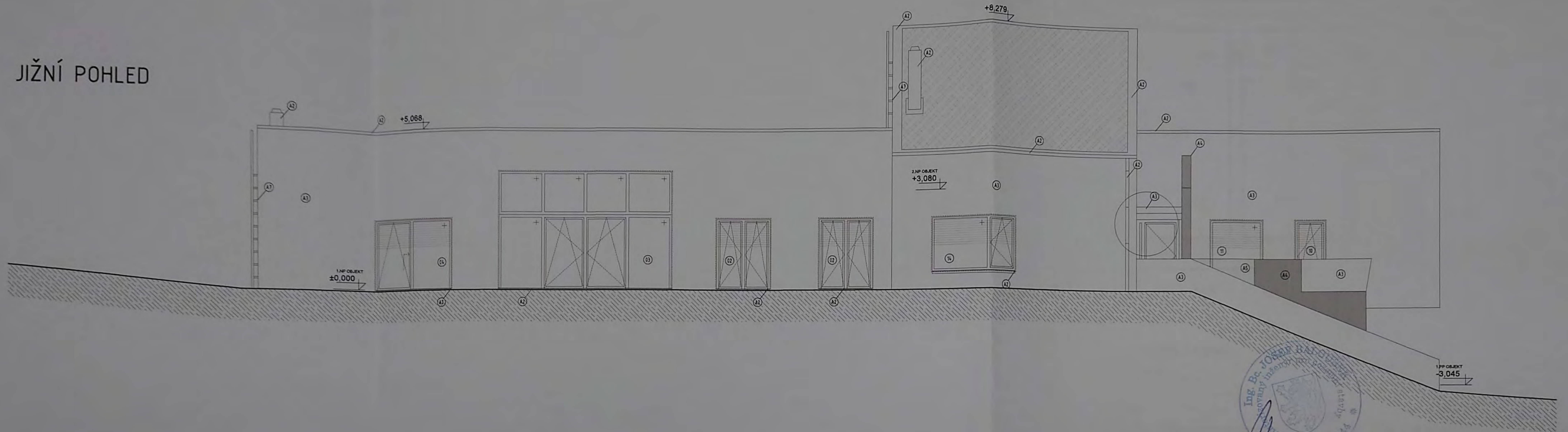

VÝCHODNÍ POHLED

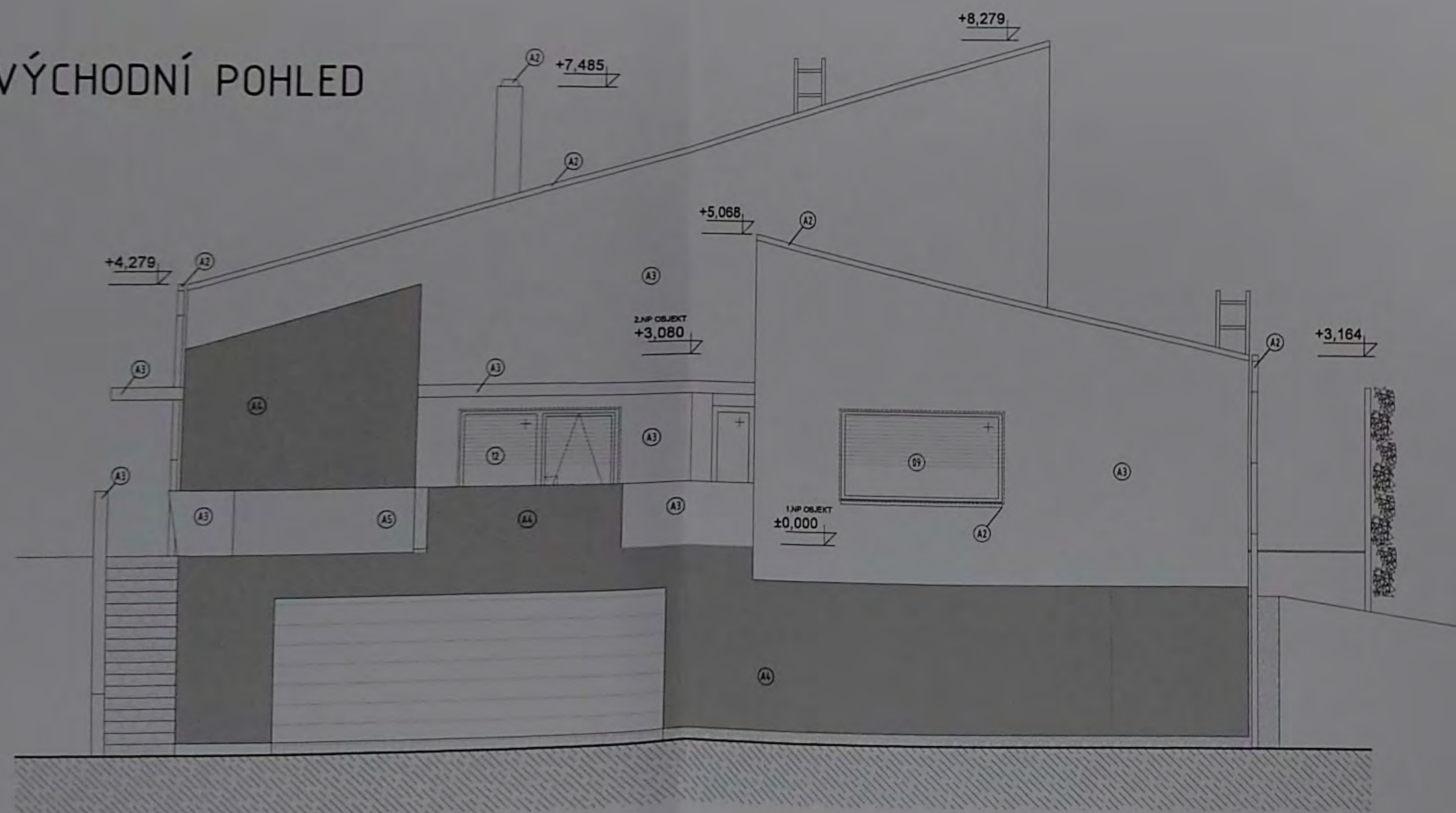

LEGENDA POVRCHOVÝCH ÚPRAV

OZN.	POVRCHOVÁ ÚPRAVA	ODSTÍN
A1	STŘECHA - PLUVITEC	
A2	KLEMPÍRSKÉ PRVKY	TITANZINEK
A3	VNĚJŠÍ OMÍTKA MAXIT	BÍLÁ
A4	VNĚJŠÍ OMÍTKA	MOZAIKOVÁ
A5	SKLENĚNÉ ZÁBRADLÍ	
A6	DŘEVĚNÝ OBKLAD	
A7	ŽEBŘÍK	
	OKNA	TMAVĚ ŠEDÁ
	DVEŘE	TMAVĚ ŠEDÁ

VŠECHNY VZORKY NUTNO VYVZORKOVATI!

NÁZEV AKCE			
RODINNÝ DŮM SEDLČKO U SOBĚSLAVĚ NA Č.P. 1145/4, K.Ú. SEDLČKO U SOBĚSLAVĚ			
AUTOR			
ING. JOSEF BALDOUSEK, ING. LUKÁŠ POJAR, ING. ARCH. PETR SCHWARZBECK			
HLAVNÍ INŽENÝR PROJEKTU		ING. JOSEF BALDOUSEK	
SPOLUPRÁCE		MICHAELA HULINKOVÁ	
ČÍSLO ZAKÁZKY		170303	
STUPĚŇ		DOKUMENTACE PRO PROVEDENÍ STAVBY (DPS)	
OBJEKT (SOI, PROVOZNI SOUBOR (PS))		01	
DÍL		D.1 - STAVEBNÍ OBJEKTY	
DÍLČÍ ČLENĚNÍ		D.1.1 - ARCHITECTONICKO STAVEBNÍ ČÁST	
NÁZEV VÝKRESU			
POHLEDY			
DATUM ODEVZDÁNÍ	10/2017	MĚŘÍTKO	ČÍSLO PARÉ
DATUM TISKU	10/2017	1 : 100	
ČÍSLO VÝKRESU			
DPS	01	D.1.1.b	11 R00
stupeň	SO/PS	kód profese	číslo vykresu revize

INVESTOR	
GENERALNÍ DODAVATEL STAVBY	
DLE VÝBĚROVÉHO ŘÍZENÍ	
GENERALNÍ PROJEKTANT	BLACKBACK s.r.o. Petra Bezruč 632, Strakonice Podkovářská 800/6, Praha 9 IČ: 24763071, DIČ: CZ24763071 www.blackback.cz
PROJEKTANT ČÁSTI	BLACKBACK s.r.o.
±0,000 = místní výškový systém	
výškový systém BpV souř. systém JTSK	

SEVERNÍ POHLED

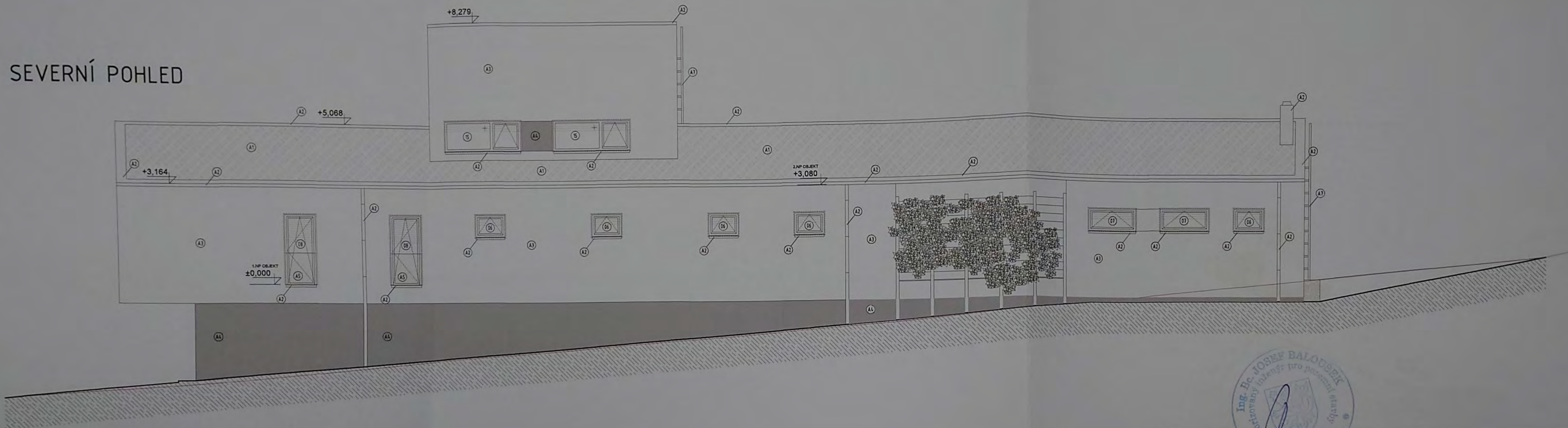

ZÁPADNÍ POHLED

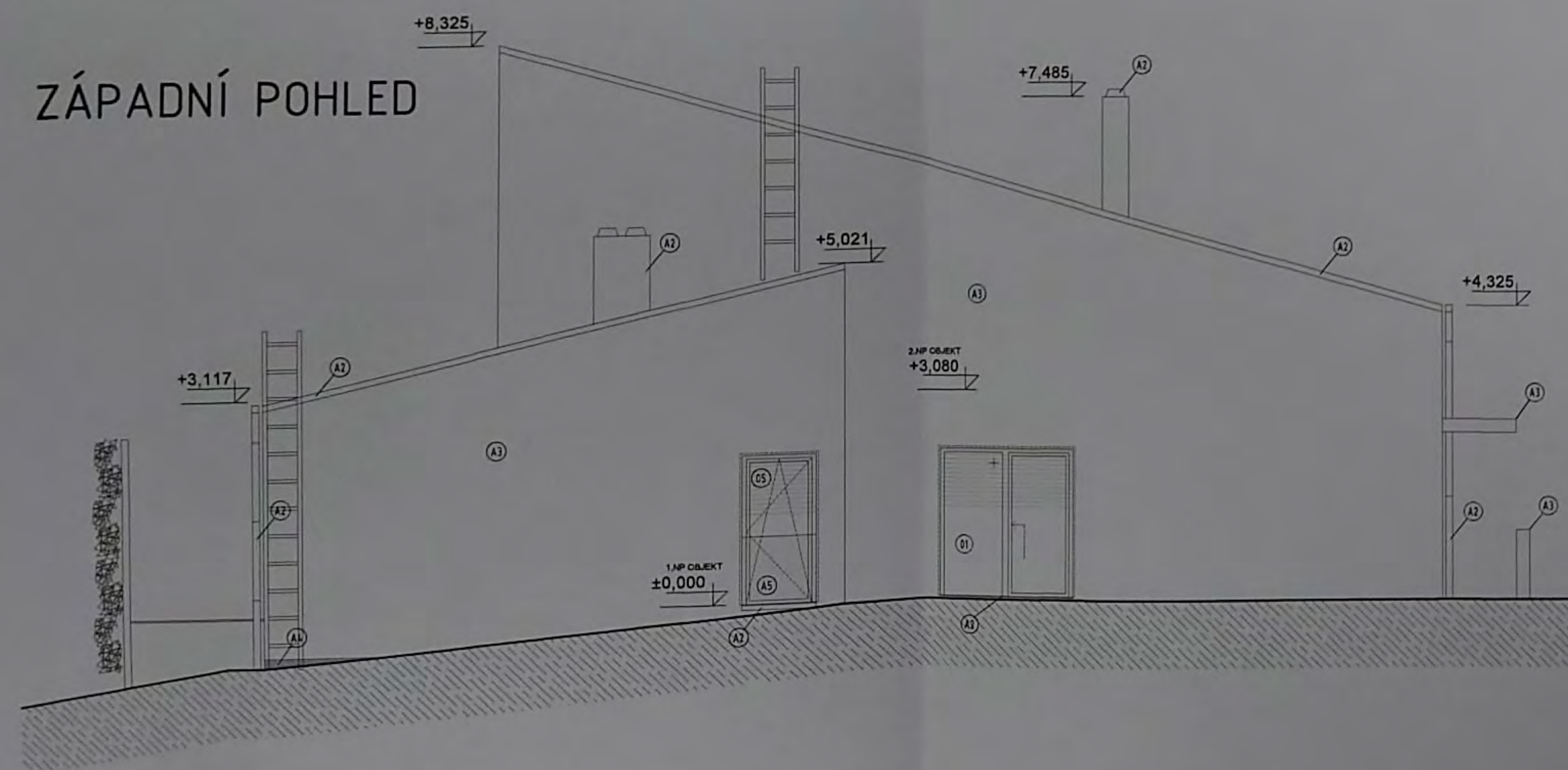

LEGENDA POVRCHOVÝCH ÚPRAV

OZN.	POVRCHOVÁ ÚPRAVA	ODSTÍN
A1	STŘECHA - PLUVITEC	
A2	KLEMPÍŘSKÉ PRVKY	TITANZINEK
A3	VNĚJŠÍ OHÍTKA MAXIT	BÍLÁ
A4	VNĚJŠÍ OHÍTKA	MOZAKOVÁ
A5	SKLENĚNÉ ZÁBRADLÍ	
A6	DŘEVĚNÝ OBKLAD	
A7	ŽEBŘÍK	
	OKNA	TMAVĚ ŠEDÁ
	DVĚŘE	TMAVĚ ŠEDÁ

VŠECHNY VZORKY NUTNO VYVORKOVATI



NÁZEV AKCE			
RODINNÝ DŮM SEDLĚČKO U SOBĚSLAVĚ NA Č.P. 1145/4, K.Ú. SEDLĚČKO U SOBĚSLAVĚ			
AUTOR			
ING. JOSEF BALOŮSEK, ING. LUKÁŠ POJAR, ING. ARCH. PETR SCHWARZBECK			
HLAVNÍ INŽENÝR PROJEKTU		ING. JOSEF BALOŮSEK	
SPOLUPRÁCE		MICHAELA HULINKOVÁ	
ČÍSLO ZAKÁZKY		170303	
STUPEŇ DOKUMENTACE PRO PROVEDENÍ STAVBY (DPS)			
OBJEKT (SO), PROVOZNÍ SOUBOR (PS)		01	
DÍL D.1 - STAVEBNÍ OBJEKTY			
DÍLEČÍ ČLENĚNÍ D.1.1 - ARCHITEKTONICKO STAVEBNÍ ČÁST			
NÁZEV VÝKRESU POHLEDY			
DATA ODEVZDÁNÍ	10/2017	MĚŘÍTKO	1 : 100
DATA TISKU	10/2017	ČÍSLO PARÉ	
ČÍSLO VÝKRESU			
DPS	01	D.1.1.b	12 R00
stupeň	SO/PS	kod profese	číslo výkresu revize

INVESTOR

GENERÁLNÍ DODAVATEL STAVBY

DLE VÝBĚROVÉHO ŘÍZENÍ

GENERÁLNÍ PROJEKTANT

BLACK BACK s.r.o.
Petra Bezruč 632, Strakonice
Podkovářská 800/6, Praha 9
IČ: 24763071, DIČ: CZ24763071
www.blackback.cz

PROJEKTANT ČÁSTI

BLACK BACK s.r.o.

±0,000 = místní výškový systém
výškový systém BpV
souř. systém JTSK